IL GAZZETTINO 27.01.2012

Recupero rurale, incontro del Gal

Martedì a Ponte saranno illustrati i bandi e le modalità delle domande

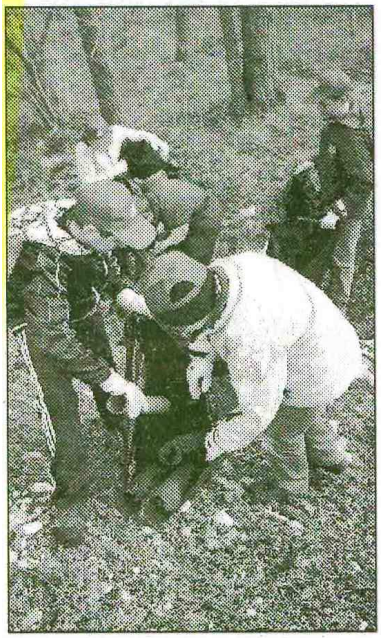

RIQUALIFICAZIONE Lavori nel bosco

Giovanni Santin

PONTE NELLE ALPI

Sono in via di pubblicazione da parte del Gruppo di azione locale dei due nuovi bandi di finanziamento a sostegno della riqualificazione del patrimonio rurale. E proprio per presentare i contenuti dei due bandi e le modalità da seguire per la presentazione delle domande, sono stati previsti ed organizzati tre incontri sul territorio, in tre comuni diversi: Sedico, Ponte nelle Alpi e Feltre.

Si tratta dei bandi che attivano la misura 323/a Azione 2 per il «recupero, riqualificazione e valorizzazione del patrimonio storico-architettonico» e la misura 323/a Azione 3 per la «valorizzazione e qualificazione del paesaggio rurale».

Dopo il primo incontro che si è svolto nei giorni scorsi a Sedico nella sala convegni della scuola edile Cfpme, gli altri incontri in calendario sono previsti a Ponte nelle Alpi martedì 31 gennaio alle 18.30 in sala monsignor Savio e martedì 7 febbraio a Feltre in sala consiliare della comunità montana feltrina alle 18.30. Per maggiori informazioni ci si può rivolgere al Gal Prealpi e Dolomiti in piazza della Vittoria a Sedico o telefonando al numero 0437-838586; su internet al sito www.gal2.it.

© riproduzione riservata