

Nel territorio delle Prealpi e Dolomiti.
Nel suo futuro.
Nella sua capacità di essere sempre più vivo, accogliente e attrattivo.

Dietro ogni attività, laboratorio, azienda agricola, servizio o progetto finanziato dal GAL c'è qualcuno che ha scelto di investire qui.

Non è solo una mappa, è un territorio da vivere.

QUI I PROGETTI !diventano LUOGHI



PASSAPORTO GAL | Lasciati attrarre

Nome:

Cognome:

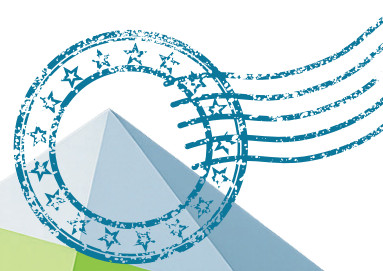

L'iniziativa è gratuita, aperta a tutti e senza limiti di tempo. È presto sarà arricchita anche da percorsi tematici e tracce GPX per scoprire ancora più da vicino il territorio e le sue attività.

Al raggiungimento di 20 timbri, potrai ricevere i gadget ufficiali del GAL e un attestato di riconoscimento.

OTTIENI



5

Più timbri raccogli, più esperienze porti con te.

COLLEZIONA



4

Otteni un timbro o una firma ad ogni visita presso i beneficiari aderenti.

RACCOGLI



3

Esplora il territorio e scopri le realtà aderenti all'iniziativa.

PARTI



2

Consulta la mappa interattiva e individua le tappe che vuoi visitare.

SCEGLI



1

COME FUNZIONA:

Iniziativa finanziata dal Complemento di Sviluppo Rurale per il Veneto 2023-2027
 FEASR Fondo Europeo Agricolo per lo Sviluppo Rurale
 Organismo responsabile dell'informazione: GAL Prealpi e Dolomiti
 Autorità di gestione regionale: Regione del Veneto - Direzione AdG Bonifica e Irrigazione



📍 Piazza Toni Merlin, 1
 32026 Borgo Valbelluna (BL)
 ☎ 0437 838586
 ✉ info@galprealpi.it
 🌐 www.galprealpidolomiti.it

LE MIE TAPPE



<p>📍 01</p> <p>Beneficiario visitato:</p>	<p>📍 02</p> <p>Beneficiario visitato:</p>	<p>📍 03</p> <p>Beneficiario visitato:</p>	<p>📍 04</p> <p>Beneficiario visitato:</p>
<p>📍 05</p> <p>Beneficiario visitato:</p>	<p>📍 06</p> <p>Beneficiario visitato:</p>	<p>📍 07</p> <p>Beneficiario visitato:</p>	<p>📍 08</p> <p>Beneficiario visitato:</p>
<p>📍 09</p> <p>Beneficiario visitato:</p>	<p>📍 10</p> <p>Beneficiario visitato:</p>	<p>📍 11</p> <p>Beneficiario visitato:</p>	<p>📍 12</p> <p>Beneficiario visitato:</p>
<p>📍 13</p> <p>Beneficiario visitato:</p>	<p>📍 14</p> <p>Beneficiario visitato:</p>	<p>📍 15</p> <p>Beneficiario visitato:</p>	<p>📍 16</p> <p>Beneficiario visitato:</p>
<p>📍 17</p> <p>Beneficiario visitato:</p>	<p>📍 18</p> <p>Beneficiario visitato:</p>	<p>📍 19</p> <p>Beneficiario visitato:</p>	<p>📍 20</p> <p>Beneficiario visitato:</p>

Ogni tappa è un'esperienza.
OGNI ESPERIENZA LASCIA UN SEGNO.



PRONTI A PARTIRE?



Procurati il passaporto. Come?

- Puoi **ritirarlo gratuitamente** cartaceo presso la sede del GAL Prealpi e Dolomiti
- Puoi **scaricarlo online** e stamparlo in autonomia

Se scegli di stamparlo a casa:

- stampa le prime due pagine del PDF fronte-retro (riflettendo sul lato lungo)
- piega il foglio a metà sul lato lungo
- piegalo nuovamente sul lato corto
- il tuo passaporto è pronto per accompagnarti alla scoperta del territorio



Parti alla scoperta del territorio

- Consulta la mappa interattiva sul sito www.galprealpidolomiti.it e scegli le tappe che desideri visitare
- Ogni luogo racconta un progetto, una storia e una realtà che ha contribuito alla crescita delle Prealpi e Dolomiti grazie al sostegno del GAL Prealpi e Dolomiti.

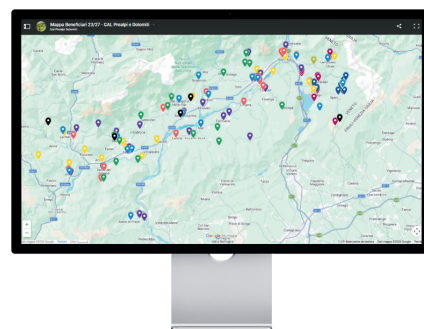

Raccogli firme e timbri

- Quando visiti una tappa aderente all'iniziativa, mostra il tuo passaporto al beneficiario
- Riceverai una firma o un timbro che attesterà la tua visita
- Mostraci ciò che ti ha attratto: **scatta una foto** di ciò che ti ha incuriosito, emozionato o sorpreso durante la visita e condividila con il GAL via WhatsApp al numero 0437 838586 o sui social, taggandoci. Le testimonianze più originali e coinvolgenti saranno valorizzate con premi speciali.



Piccole regole

1. Ogni visita consente di raccogliere un solo timbro o una sola firma
2. Le firme e i timbri devono essere rilasciati direttamente dai **beneficiari aderenti***
3. La partecipazione è gratuita e aperta a tutti
4. Non ci sono limiti di tempo: puoi completare il passaporto con i tuoi ritmi
5. Ritiro ricompense dal 17/08/2026.

Completa il passaporto

- Raccogli 20 firme o timbri e porta il passaporto compilato presso il GAL Prealpi e Dolomiti
- Ti aspetta una sorpresa dedicata agli esploratori del territorio. Affrettati: ricompense speciali per i primi 40 partecipanti.



*ATTENZIONE!



Tutti i punti presenti sulla mappa fanno parte della rete di progetti sostenuti dal GAL Prealpi e Dolomiti. Le realtà contrassegnate da "✓ **Tappa Passaporto**" possono essere visitate e consentono di raccogliere una firma o un timbro. Alcuni progetti, per la tipologia dell'attività svolta o per specifiche esigenze organizzative, non prevedono invece l'accesso ai visitatori, ma contribuiscono ugualmente a raccontare il territorio e il valore degli interventi realizzati grazie al sostegno del GAL. **Cerca i bollini verdi nella descrizione degli interventi sulla mappa** e parti alla scoperta delle tappe che ti permetteranno di arricchire il tuo passaporto!

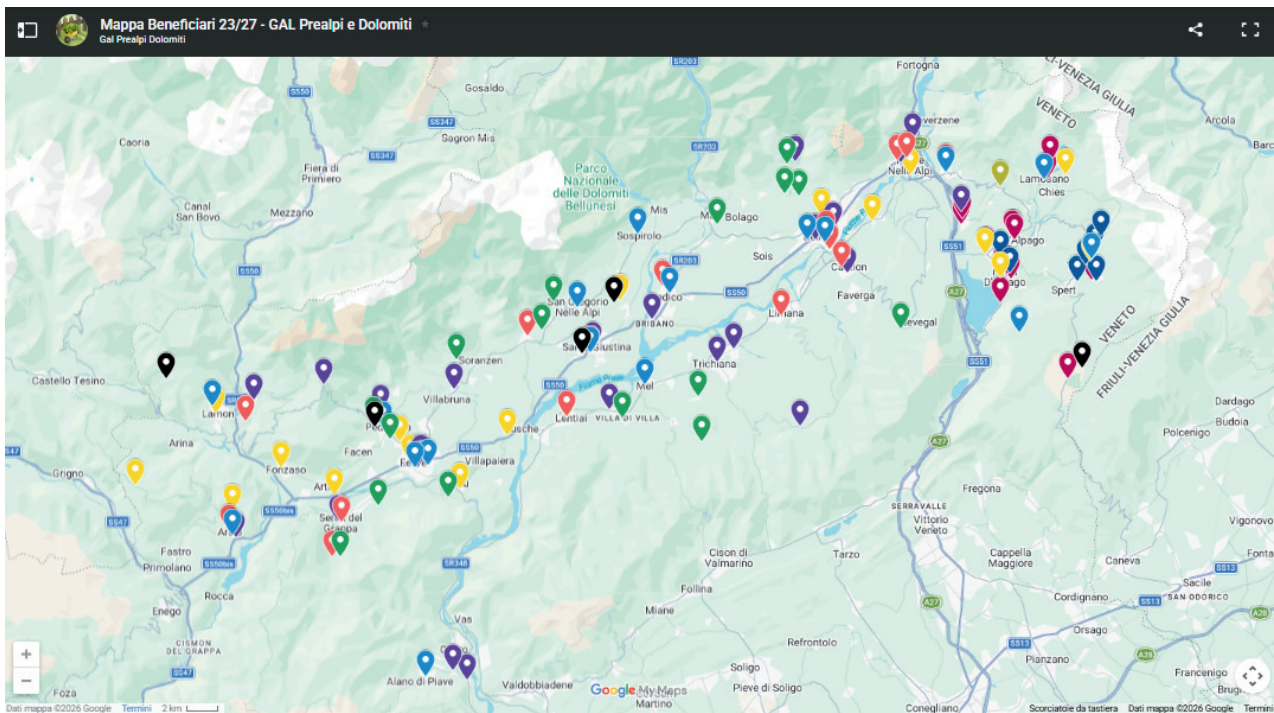

Buona scoperta!

