

Tavolo di Concertazione

Intesa Programmatica d'Area **Prealpi Bellunesi**

Mercoledì 23 aprile 2025
Castello di Zumelle - Borgo Valbelluna (BL)



Ordine del giorno

Tavolo di Concertazione IPA



Progetto Orizzonte **Attrattività**:
stato di avanzamento Piano di Azione



Presentazione
Progetto Orizzonte **Innovazione**



Intesa Programmatica d'Area Prealpi
Bellunesi (art. 25 L.R. 35/2001):
**aggiornamento Documento
Programmatico d'Area 2023-2027.**

COME OPERA IL GAL?

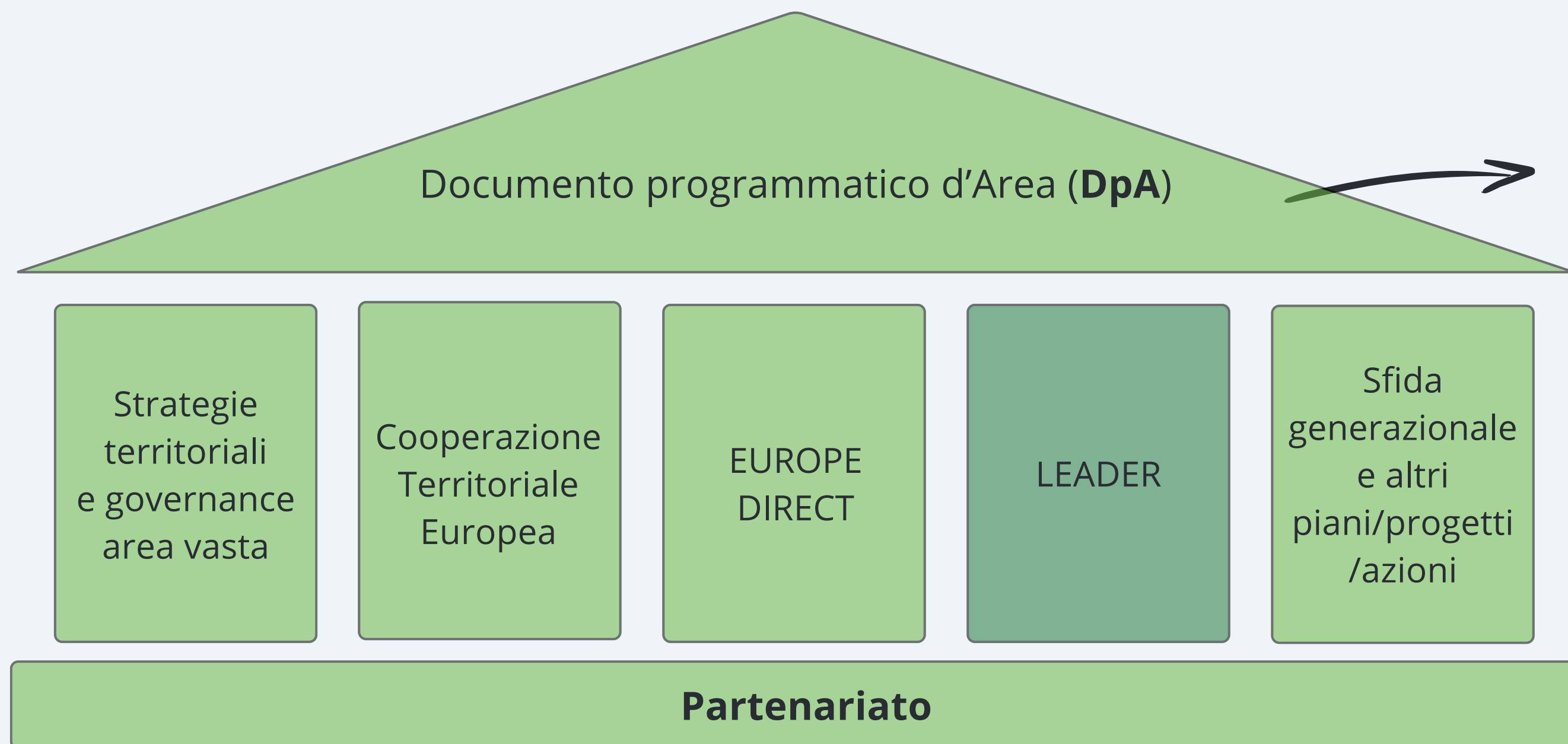

www.galprealpidolomiti.it/ipa-prealpi-bellunesi/

 IPA Prealpi Bellunesi
 GAL LEADER



Progetto Orizzonte Attrattività

Tavolo Concertazione del 18 aprile 2024

Progetto Orizzonte **Attrattività**

Area Strategica	Esigenza	Azioni
1. Promozione territoriale 	2.1) Definire un'immagine identitaria e culturale univoca nel territorio.	Progetto di marketing territoriale (AZIONE TRASVERSALE)
2. Imprenditoria e formazione 	1.2) Offrire opportunità di alta formazione orientata alle esigenze e specificità del territorio e servizi di orientamento al lavoro.	Piano di Azione per lo sviluppo dell'economia della conoscenza
3. Istituzioni e governance locale 	3.1) Accrescere l'attrattività della PA come luogo di lavoro soprattutto per i giovani.	"A Brave Deal" Un patto tra giovani e istituzioni per affrontare con coraggio il futuro
4. Servizi, welfare e comunità 	4.1) Incrementare azioni di welfare a favore delle famiglie.	Residenzialità, conciliazione e parità di genere
5. Infrastrutture sostenibili e patrimonio del territorio 	5.3) Migliorare il sistema di manutenzione e gestione delle risorse e del patrimonio.	Progetto "One Health"

Definire un'immagine identitaria e culturale univoca nel territorio

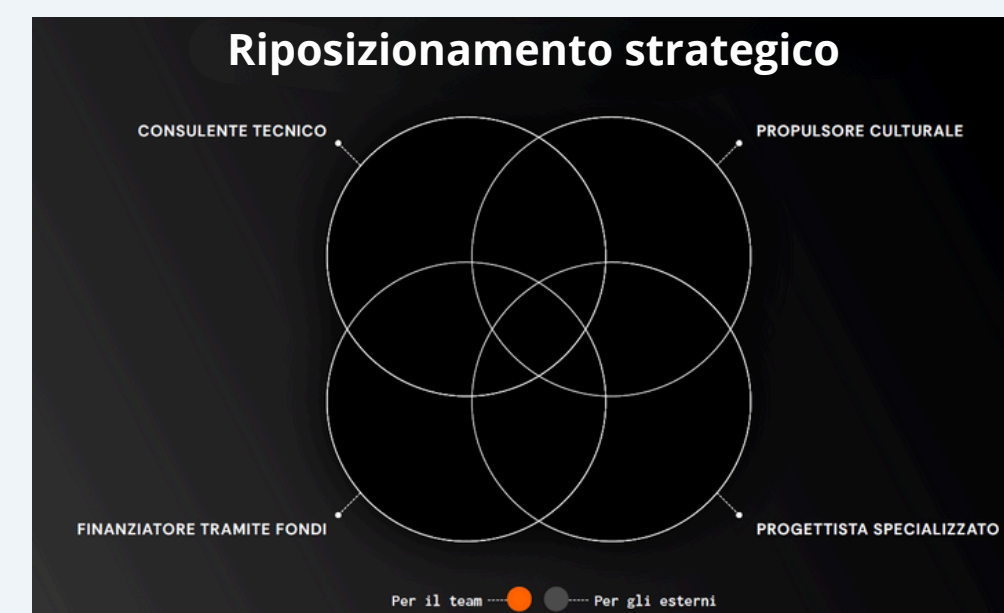

Offrire opportunità di alta formazione orientata alle esigenze e specificità del territorio

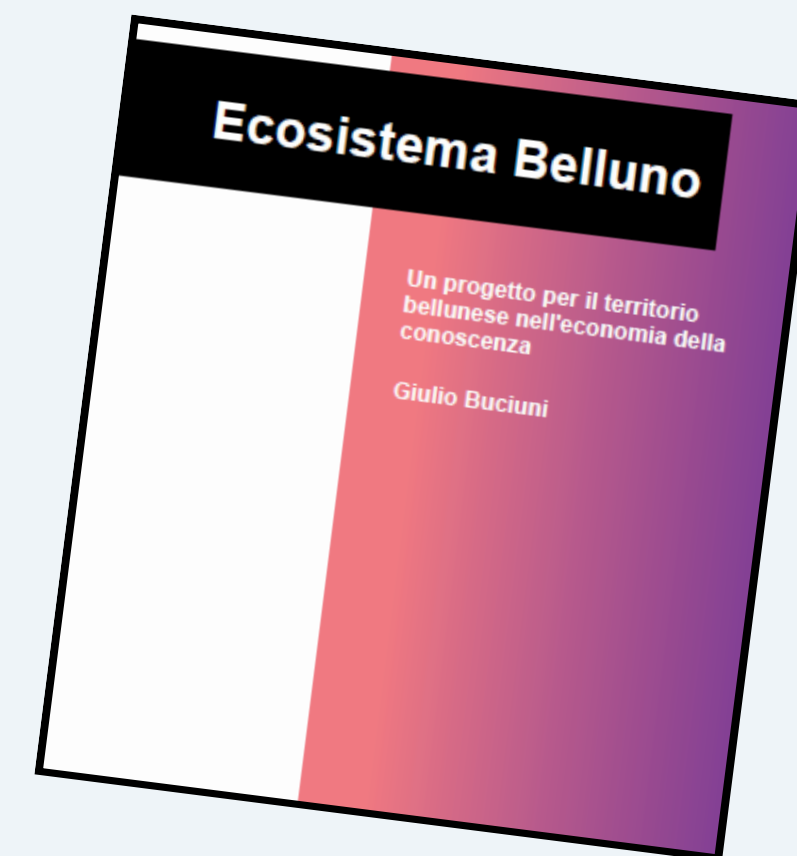

Incrementare azioni di welfare a favore delle famiglie



Migliorare il sistema di gestione delle risorse e del patrimonio

CONNATURALP

Interreg
Italia – Österreich



Co-funded by
the European Union



Accrescere l'attrattività della PA come luogo di lavoro soprattutto per i giovani





A BRAVE DEAL



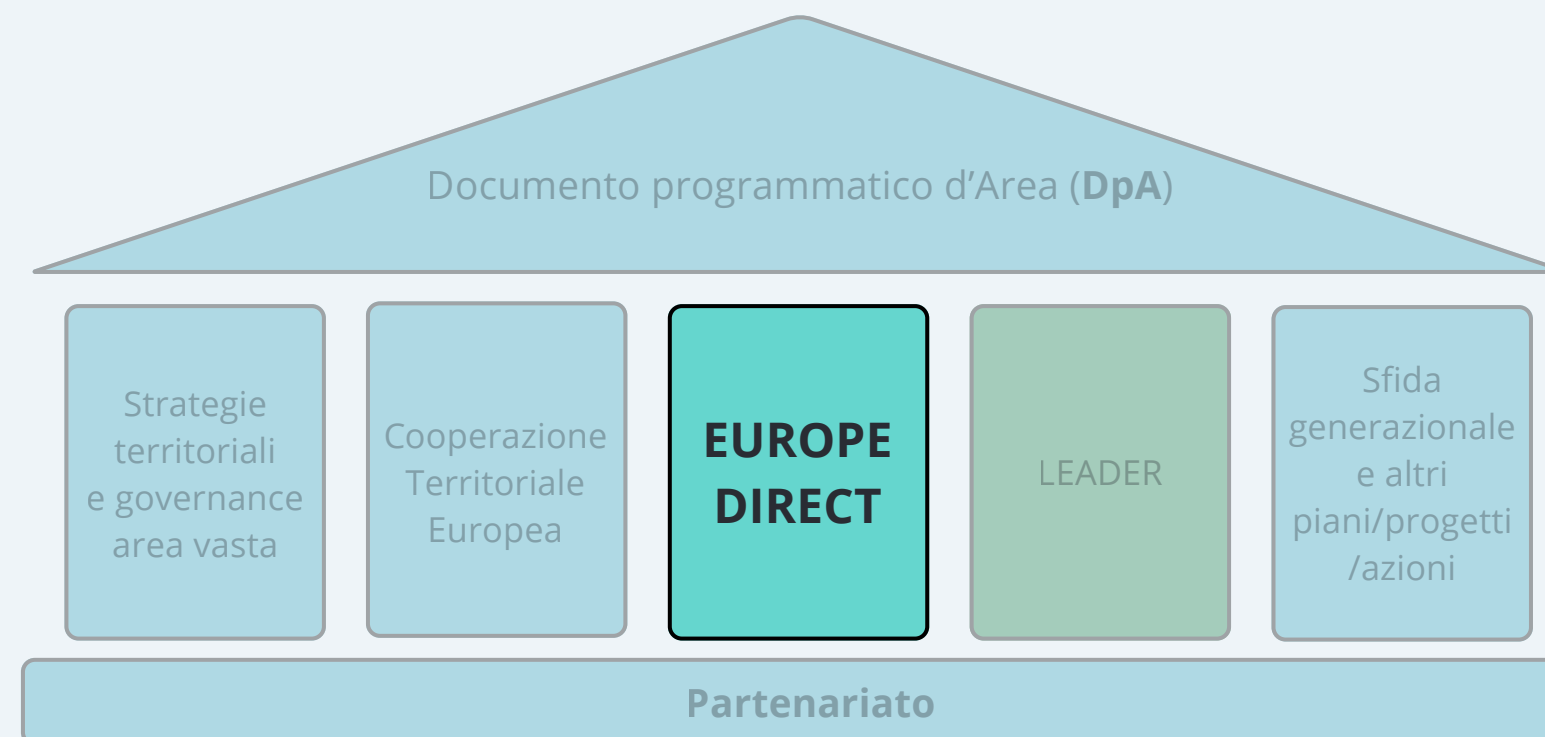

EUROPE DIRECT Montagna Veneta

La conclusione di un percorso (2021-2025) che apre nuovi orizzonti



EUROPE DIRECT
Montagna Veneta





SCENARI DI GOVERNANCE

Il supporto tecnico per la governance d'area vasta nella **Strategia Integrata di Sviluppo Urbano Sostenibile dell'Area Urbana di Belluno**



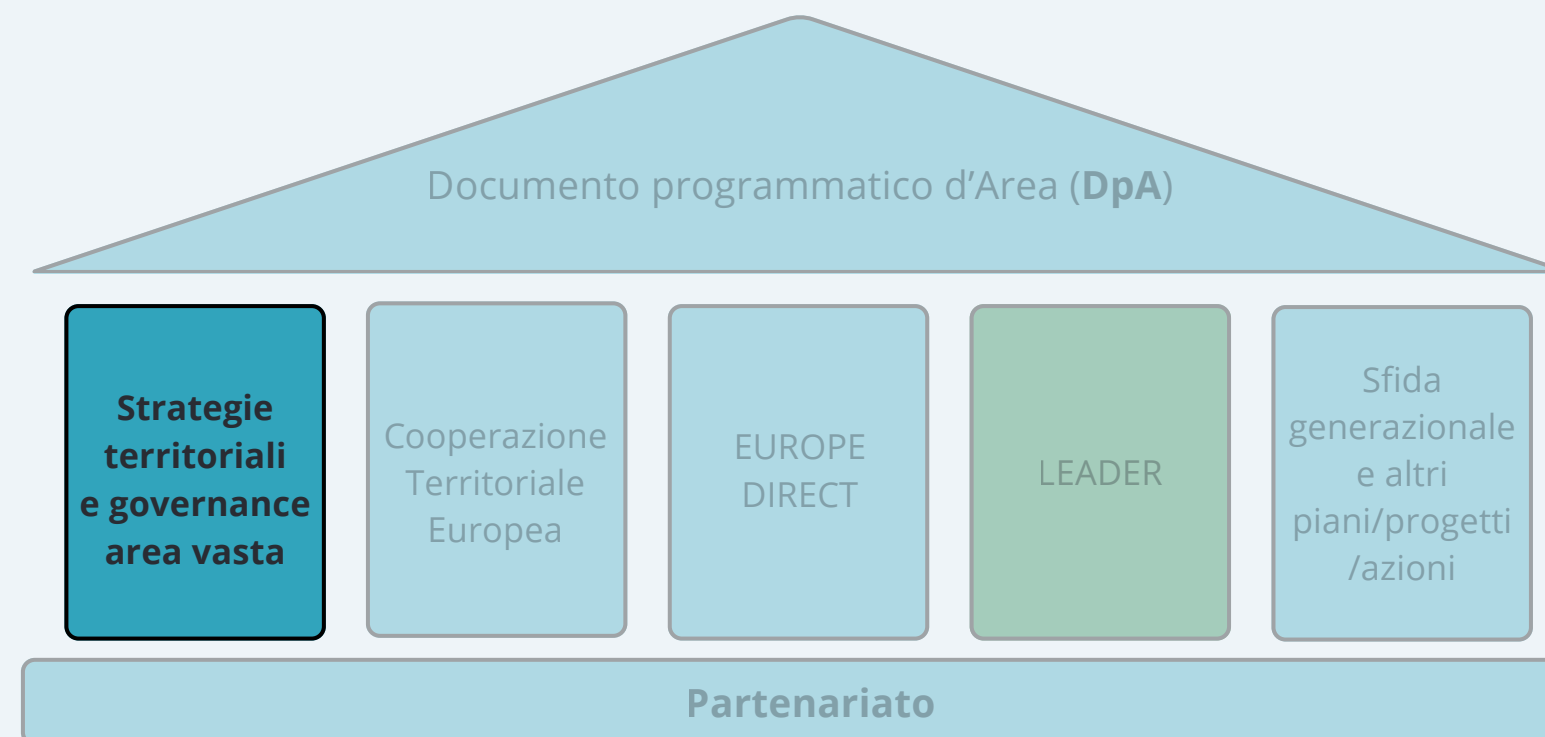

SCENARI DI GOVERNANCE

L'impegno del GAL per un riordino territoriale
basato sulla riorganizzazione e sul
rafforzamento delle funzioni

INDAGINE CONOSCITIVA DEI FABBISOGNI
DEGLI UFFICI TECNICI COMUNALI

AREA GAL PREALPI E DOLOMITI



Le Unioni Montane e
il Piano di Riordino Territoriale
*Verso un ruolo innovativo nella
mappa delle istituzioni locali*

Belluno, 8 novembre 2024 — Report dei lavori del seminario

In collaborazione con



IPA
Prealpi Bellunesi

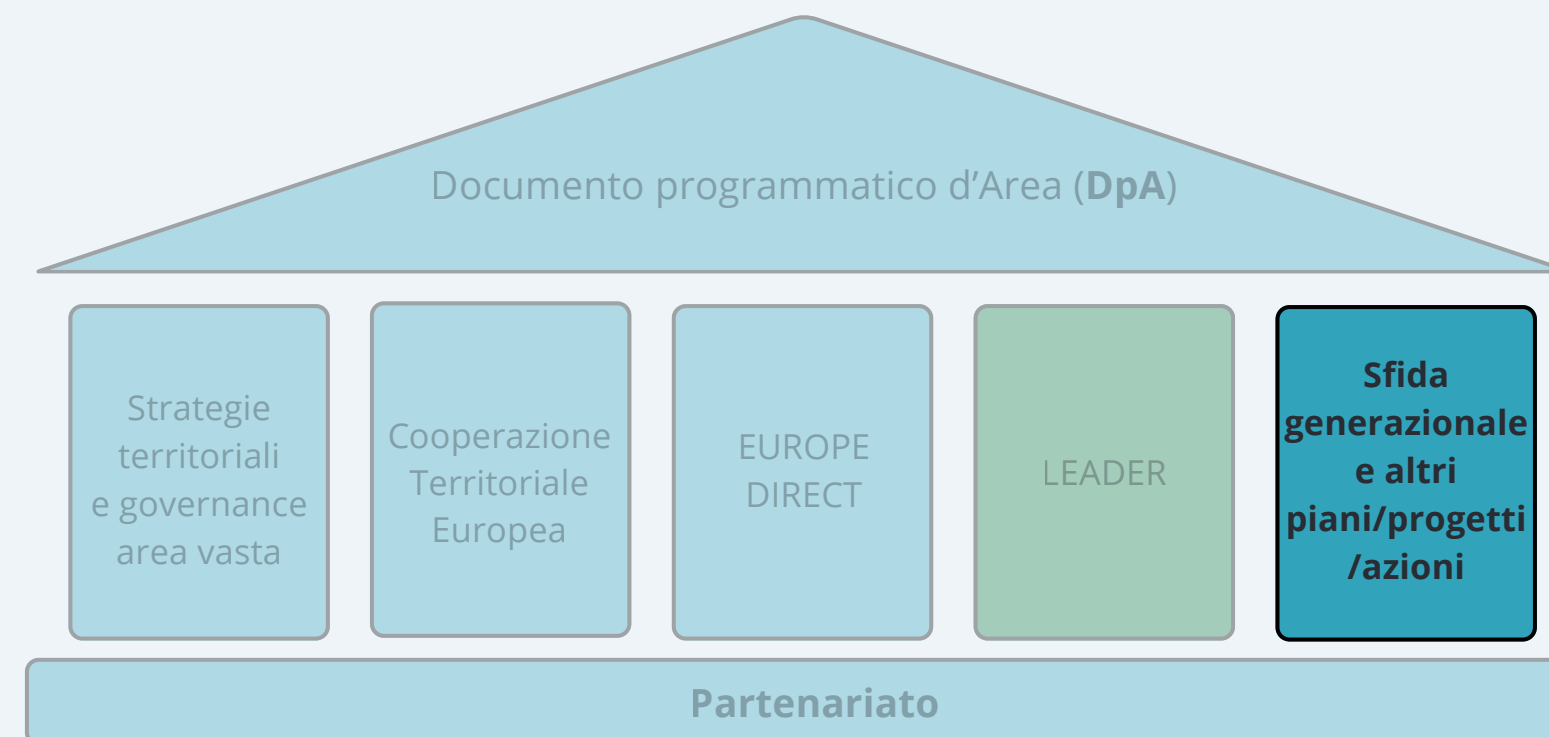

FROM THE GROUND UP

Fostering Rural Youth Participation in the EU Agenda

GROUNDUP
FOSTERING RURAL YOUTH PARTICIPATION IN THE EU AGENDA



23 aprile 2025

Progetto Orizzonte Innovazione



Progetto Orizzonte **Innovazione**

Capitale umano e visioni per la sfida generazionale di un territorio che si trasforma

Territorio senza confini

Competitività inclusiva

Welfare condiviso



Territorio senza confini

un territorio in grado di aprirsi a
flussi di pensiero e di persone

reti e network con diversi partner
nazionali e stranieri con i quali
condividere ora e in futuro esigenze e
soluzioni a priorità comuni

scambio di giovani studenti e lavoratori

processo di integrazione senza confini dello
spazio IPA nella dimensione europea per un
territorio più attrattivo e competitivo



Competitività inclusiva

Sulla scorta dell'esperienza maturata dal
"Progetto orizzonte attrattività" -
Ecosistema dell'innovazione Belluno

imprese e territori che investono con
continuità nella produzione di
tecnologia e di conoscenza complessa



collegamento tra università e territorio

inclusione delle **piccole imprese** nelle sempre
più complesse ed articolate catene globali del
valore in partnership con le grandi imprese

Welfare condiviso

welfare sempre più accessibile,
universale e contemporaneo

accompagnamento degli enti locali in processi
di co-programmazione e co-progettazione

fattore di competitività territoriale

funzioni residenziali, ricreative e di coesione
sociale che i centri urbani possono svolgere

nuovo approccio integrato e intersettoriale
per il **benessere territoriale**

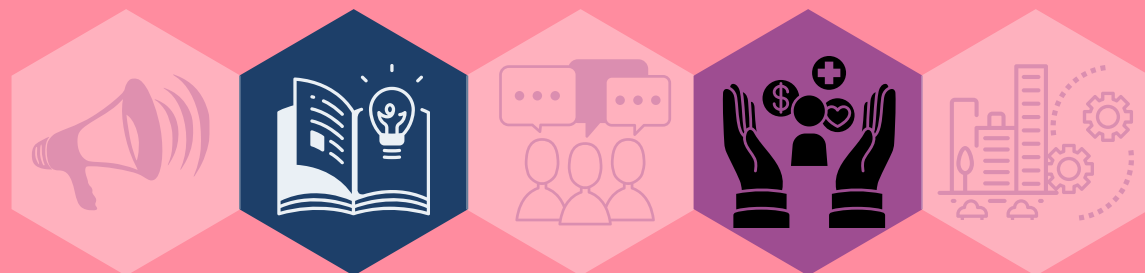

Progetto Orizzonte **Innovazione**

Territorio senza confini

Competitività inclusiva

Welfare condiviso

PIANO D'AZIONE



Territorio senza confini

4.3. Incrementare la presenza di spazi e momenti di aggregazione

EUROPE DIRECT Montagna Veneta

Invito a presentare proposte - Selezione di partner per lo svolgimento di attività in qualità di Centri EUROPE DIRECT (2026-2030)

Rural Map: Tracing Europe's Future through Youth's Eyes

CERV - Citizens' engagement and participation
(CERV-2025-CITIZENS-CIV)

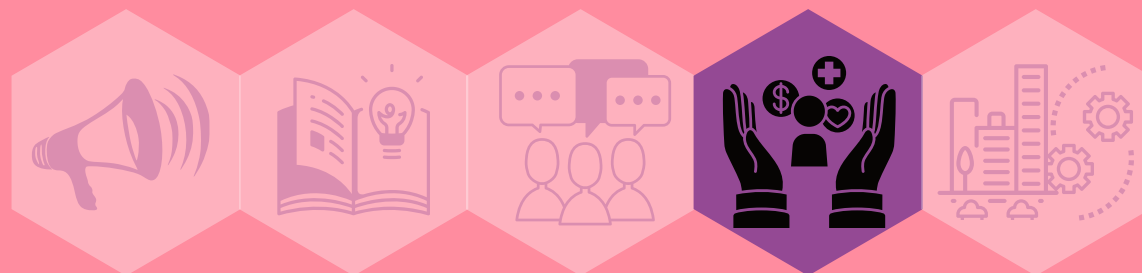

Territorio senza confini

3.3 Aumentare il coinvolgimento della popolazione nella PA e la collaborazione tra enti pubblici

2.3 Aumentare la permanenza delle persone nel territorio

G-LOCAL: Connessioni globali ad impatto locale

Invito a presentare proposte
COMM/IT/GRANTS/2025

RESOLUTION: Rural Empowerment and Strategic Opportunities for young Leaders United Towards Innovation and Networking

Erasmus+ KA1 YOUTH PARTICIPATION ACTIVITIES



Territorio senza confini

1.3 Favorire processi di contaminazione e ibridazione
dentro e fuori il territorio

Costituzione Comitato Scientifico

Attività dell'Associazione

Iniziative per la collaborazione con le università

Attività dell'Associazione

Cooperazione centri Europe Direct

Interreg VI-A Italia-Austria 2021-27 Terzo Avviso
Priorità 5 "Riduzione degli ostacoli transfrontalieri
di tipo amministrativo"



Competitività inclusiva

Belluno synergy lab: Co-progettare l'economia della conoscenza nel bellunese

Bando STEP – Sviluppo Territoriale Partecipato
Anno 2024 Fondazione Cariverona

1.1 Sviluppare un ecosistema imprenditoriale orientato alla sostenibilità, alla digitalizzazione e alla competitività

1.3 Favorire processi di contaminazione e ibridazione dentro e fuori il territorio

1.2 Offrire opportunità di alta formazione orientata alle esigenze e specificità del territorio

HEAVEN @ EARTH:

**Heritage Empowerment
Advancing Vital Ecosystems and
Networks for Smart Skills in
Europe's Rural Transformation**

Interreg Central Europe



Welfare condiviso

4.3. Incrementare la presenza di spazi e momenti di aggregazione

Rigenerazione centri urbani

Transfer Networks - URBACT IV
CLLD Dolomiti Live Area Funzionali
Town Twinning CERV

1.5 Favorire l'insediamento, facilitare la permanenza e promuovere lo sviluppo di attività commerciali

4.1 Incrementare azioni di welfare a favore delle famiglie

Procedimento di co-programmazione e co-progettazione per la valorizzazione dell'area di Pullir e dell'ex Colonia n. 8 - Comune di Cesiomaggiore

Attività dell'Associazione



Welfare condiviso

I servizi sociali nelle Alpi

Interreg VI-A Italia-Austria 2021-27 Terzo Avviso
Priorità 5 “Riduzione degli ostacoli transfrontalieri
di tipo amministrativo”

*4.2 Promuovere un’assistenza socio-sanitaria
diffusa nel territorio*

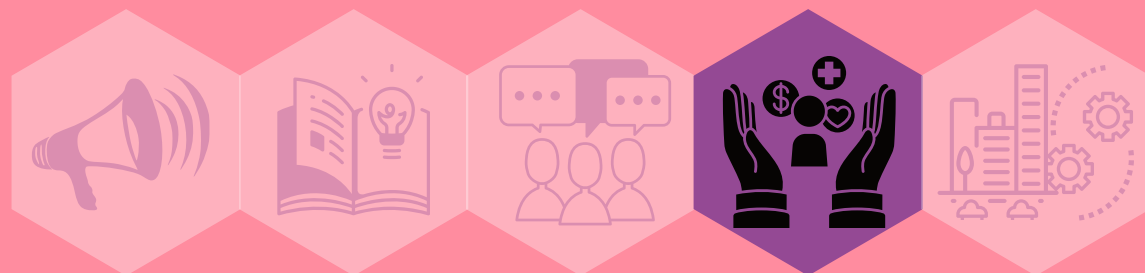

4.1 Incrementare azioni di welfare a favore delle famiglie

**CELESTINA - Containing Early Leavers
from Education Sustaining
Transboundary Integrated New
Applicable governance strategies**

INTERREG Central Europe

Progetto Orizzonte **Innovazione**

Territorio senza confini

Competitività inclusiva

Welfare condiviso

Matteo Aguanno

info@gal2.it

0437 838586



GAL | PREALPI E
DOLOMITI