



GAL PREALPI E DOLOMITI - NEWSLETTER n. 84 -

- "Cooperazione in campo agricolo" Misura 16 -

A che punto siamo con i Progetti di Cooperazione in campo agricolo avviati nel nostro territorio? Eccovi alcune news:

- SHEEP ALL CHAIN: al via la seconda fase delle attività -

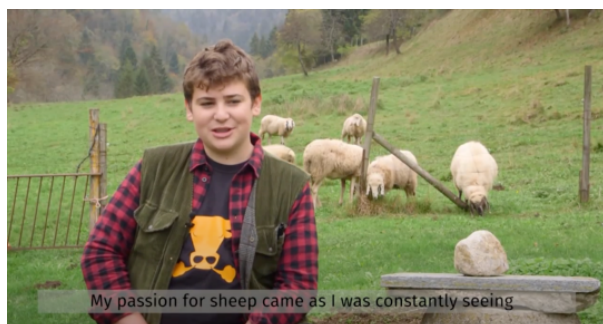

Il **Progetto Sheep All Chain**, finalizzato alla **valorizzazione delle specie ovine autoctone Alpagota e Lamon**, entra ora nella fase più "calda", quella **sperimentale**, articolata in due momenti.

Presso gli allevamenti delle due razze sarà **sperimentata l'app** realizzata durante il primo anno di lavoro. L'app integra due aspetti importanti, uno **genealogico di razza** e di gestione dei principali eventi che caratterizzano l'allevamento e l'altro legato al **marketing territoriale**.

Verranno inoltre **sperimentate azioni di marketing e comunicazione** in grado di evidenziare al consumatore finale il **valore aggiunto di queste produzioni** in termini ambientali e culturali. Particolare rilevanza verrà data alla creazione di una **"Comunità redazionale diffusa"** (esperienza già realizzata con successo in Val di Zoldo), rispetto alla quale ciascun attore della filiera (compreso il consumatore) potrà dare il proprio contributo "redazionale" con articoli, foto, video.

PER MAGGIORI INFO E PER PARTECIPARE AGLI INCONTRI

VAI AL VIDEO DI SHEEP ALL CHAIN

Gli output di progetto e gli stati di avanzamento sono consultabili al sito www.sheepallchain.it.

- **VINIRES: webinar di presentazione dei risultati del primo anno del progetto** -



Il Progetto **VINIRES** è finalizzato a valorizzare la produzione di nuovi **vini di qualità** prodotti dalla vinificazione di uve di varietà di vite resistenti ad oidio e peronospora, supportando così le Aziende vitivinicole del territorio del GAL interessate a queste produzioni.

Martedì 23 giugno alle ore 18.30 si svolgerà un webinar in cui verranno presentati i **risultati delle attività avviate il primo anno della ricerca**, osservazioni sullo sviluppo vegeto produttivo e sulle caratteristiche delle uve e dei vini sperimentali ottenuti.

Per l'iscrizione al webinar è necessario **compilare l'apposito modulo**

Le iscrizioni sono aperte fino a lunedì 22 giugno, agli iscritti verranno inviati il link e le istruzioni per seguire l'evento.

Scarica [la LOCANDINA](#) dell'evento

Piazza della Vittoria, 21
32036 Sedico (BL)
Tel: +39 0437 838586
Fax: +39 0437 1830101
Email: info@gal2.it
PEC: gal2@legalmail.it



Iniziativa finanziata dal Programma di Sviluppo Rurale per il Veneto 2014-2020.

Organismo responsabile dell'informazione: GAL Prealpi e Dolomiti.

Autorità di Gestione: Regione Veneto - Direzione AdG FEASR Parchi e Foreste.



Stai ricevendo questa newsletter perchè ti sei iscritto su [GAL Prealpi e Dolomiti](#) con l'indirizzo .

Se non vuoi più ricevere la newsletter clicca su [annulla l'iscrizione](#).