

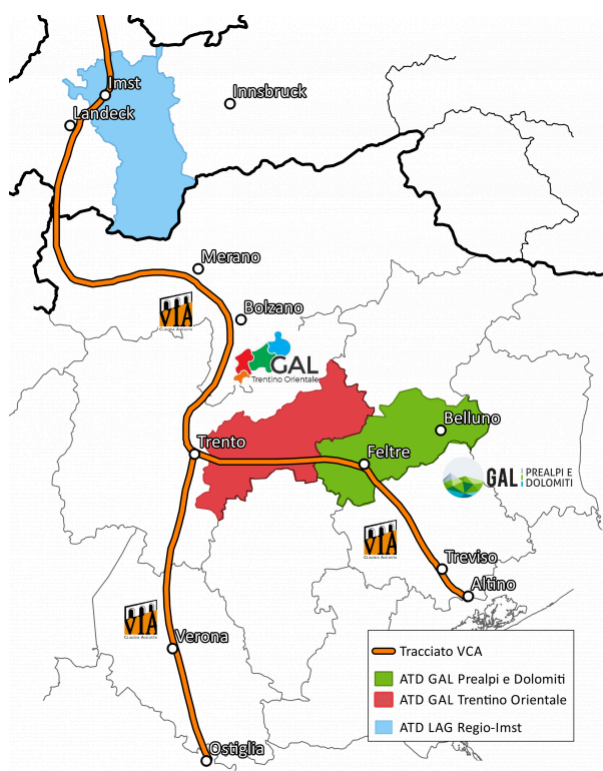

Fondo europeo agricolo per lo sviluppo rurale: l'Europa investe nelle zone rurali

GAL PREALPI E DOLOMITI - NEWSLETTER n. 29 -

- PROGETTO DI COOPERAZIONE TRANSNAZIONALE -



Alla fine del mese di settembre è stata inviata alla Regione Veneto e ad AVEPA l' **"Atto integrativo annuale"** del PSL, ovvero il documento che consente di apportare modifiche ed integrazioni al Programma di Sviluppo Locale del GAL.

La modifica riguarda il Progetto di **Cooperazione Transnazionale** relativo alla Via Claudia Augusta Altinate, in particolare l'inserimento di un nuovo Partner, il **Gruppo di Azione Locale Trentino Orientale**.

Il territorio del GAL Trentino Orientale è direttamente confinante con il GAL

Prealpi e Dolomiti ed è attraversato da ovest ad est dal ramo della Via Claudia Augusta che corre verso Altino, collocandosi proprio all'imbocco di tale diramazione.

Il suo ingresso tra i Partner risulta quindi di fondamentale importanza per evidenti ragioni strategiche, legate sia allo sviluppo e potenziamento della Via attraverso le azioni comuni sia alla promozione congiunta del "ramo Altinate".

Per maggiori informazioni: Delibera del Consiglio Direttivo di ["Approvazione dell'Atto integrativo annuale" – Anno 2017](#).

- PROPOSTA MODIFICA CRITERI DI SELEZIONE -



Con Delibera del Consiglio Direttivo n. 46 del 27.09.17, il GAL ha approvato la "Scheda integrativa Linee Guida Misura" in cui vengono proposti dei **nuovi criteri di selezione** che saranno utilizzati, nei prossimi bandi del GAL, per la selezione dei progetti.

In particolare per il tipo intervento **6.4.2 "Creazione e sviluppo di attività extra agricole nelle aree rurali"** e **7.5.1 "Infrastrutture e informazione per lo sviluppo del turismo sostenibile nelle aree rurali"** è stato proposto un criterio che premia i soggetti aderenti ad un Gruppo operativo (GO) beneficiario del tipo intervento 16.1.1 finanziato dal Gal.

Inoltre per il tipo intervento **7.5.1** è stato proposto un ulteriore criterio di selezione che premia i soggetti aderenti alla DMO (*Destination Management Plan*), che rappresentano un'aggregazione di soggetti anch'essi aderenti alla DMO.

Per maggiori info: Delibera del Consiglio Direttivo di ["Approvazione Scheda Integrativa Linee Guida Misura" – Anno 2017](#).

- "INNOVAZIONE E SVILUPPO RURALE": INCONTRO SULLA MISURA 16 -



Venerdì 29 settembre si è svolto l'incontro relativo alle opportunità offerte dalla **Misura 16 del Gal (16.1.1 "Gestione dei gruppi operativi dei PEI in materia di produttività e sostenibilità in agricoltura" e 16.2.1 "Realizzazione di progetti**

pilota e sviluppo di nuovi prodotti, pratiche, processi e tecnologie") volto ad informare tutti i potenziali beneficiari interessati alla creazione di **reti innovative tra soggetti operanti in campo agricolo e agroalimentare**.

L'incontro ha suscitato molto interesse ed ha visto la partecipazione di circa **30 soggetti** tra cui imprese e cooperative agricole, professionisti, associazioni di categoria, consorzi di tutela, enti locali e istituti scolastici del territorio.

I bandi inerenti la Misura 16 saranno approvati entro il mese di ottobre e pubblicati a gennaio 2018.

Chiunque lo desideri può scaricare le slide dell'incontro dalla [pagina dedicata](#) del sito internet del GAL.

- INCREMENTO DELLE RISORSE FINANZIARIE PER LE IMPRESE -

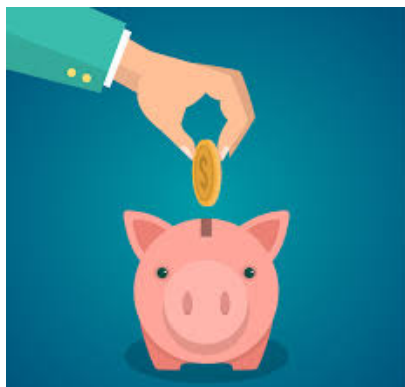

Il Consiglio Direttivo del GAL, verificato il numero di domande pervenute nel tipo intervento **6.4.2 "Creazione e sviluppo di attività extra-agricole nelle aree rurali"**, del Progetto Chiave 1 *"Da Lago a Lago lungo il Piave"* e 2 *"La Montagna di mezzo"* e valutati i target che il PSL dovrà raggiungere - in riferimento particolare al Risultato (R3) *"Creazione di nuovi posti di lavoro"* - ha ritenuto opportuno aumentare i fondi a bando per un

importo totale di **200.000 €** (170.000 € su PC1 e 30.000 € su PC2).

Tali risorse saranno in grado di rispondere più efficacemente ai fabbisogni manifestati dal settore delle PMI e nel contempo di garantire il raggiungimento dei principali risultati previsti dalla Strategia del GAL.

Per maggiori info: [Delibere del Consiglio Direttivo n. 43 e 44 del 27.09.17](#)

Piazza della Vittoria, 21
32036 Sedico (BL)
Tel: +39 0437 838586
Fax: +39 0437 1830101
Email: info@gal2.it
PEC: gal2@legalmail.it



Iniziativa finanziata dal Programma di Sviluppo Rurale per il Veneto 2014-2020.

Organismo responsabile dell'informazione: GAL Prealpi e Dolomiti.

Autorità di Gestione: Regione Veneto - Direzione AdG FEASR Parchi e Foreste.



Stai ricevendo questa newsletter perchè ti sei iscritto su [GAL Prealpi e Dolomiti](#) con l'indirizzo .

Se non vuoi più ricevere la newsletter clicca su [annulla l'iscrizione](#).