



- GAL PREALPI E DOLOMITI - NEWSLETTER n. 197 -

- Regione Veneto: in arrivo quasi 100 milioni di euro per lo sviluppo rurale -



La Regione del Veneto ha annunciato un'accelerazione dell'iter di approvazione di nuovi bandi per lo sviluppo rurale, con quasi **100 milioni di euro** a disposizione: **36 milioni per il “Pacchetto giovani”**, **15 milioni per investimenti aziendali**, **6 milioni per progetti ambientali**, **33 milioni per il comparto agroalimentare** e **quasi 3 milioni per cooperazione e innovazione**.

L'obiettivo è accelerare l'utilizzo delle risorse europee entro il 2026, sostenendo ricambio generazionale, competitività e sostenibilità. Ulteriori dettagli saranno resi noti con l'approvazione definitiva e la pubblicazione sul BUR dei bandi.

[CONSULTA I BANDI APERTI](#)



Iniziativa in linea con l'**Obiettivo 17** dell'[Agenda 2030 per lo Sviluppo Sostenibile](#).

- Bando FSC 2021-2027: contributi per il recupero e la valorizzazione del patrimonio culturale -



Sono stati pubblicati due **Bandi FSC 2021-2027 – Cultura**, con una dotazione complessiva di **3,75 milioni di euro** per finanziare **interventi di recupero e valorizzazione di beni immobili di pregio o a destinazione culturale** da parte di **Enti Locali, Enti Pubblici, Parrocchie ed Enti ecclesiastici**. Sono ammissibili lavori di restauro, manutenzione, allestimenti permanenti, arredi e impianti tecnologici, con contributi fino al 50% delle spese per Enti

Locali/Pubblici e 80% per Parrocchie e Enti ecclesiastici (massimo 100.000 euro per progetto). Le domande devono essere inviate via PEC **entro il 13 ottobre 2025**; tutte le informazioni e la modulistica sono disponibili sul sito della Regione Veneto nella sezione Bandi, avvisi, concorsi.

DETTAGLI DEL BANDO PER ENTI LOCALI

DETTAGLI DEL BANDO PER PARROCCHIE E ENTI ECCLESIASTICI



Iniziativa in linea con l'**Obiettivo 17** dell'[Agenda 2030 per lo Sviluppo Sostenibile](#).

- Bando per la valorizzazione delle malghe pubbliche del Veneto -



La Regione Veneto ha pubblicato un **bando da 1 milione di euro per il recupero e la valorizzazione delle malghe pubbliche**, con l'obiettivo di tutelare e rilanciare un patrimonio di grande valore culturale, paesaggistico e identitario.

Possono partecipare gli **Enti Locali e gli Enti Pubblici proprietari di malghe**, presentando interventi di riqualificazione strutturale e funzionale.

Il contributo copre fino al 50% delle spese ammissibili, per un massimo di 100.000 euro per progetto. Le domande devono essere inviate **entro il 29 settembre 2025**.

VAI AL BANDO



Iniziativa in linea con l'**Obiettivo 17** dell'[Agenda 2030 per lo Sviluppo Sostenibile](#).

- Iscriviti al canale TELEGRAM per rimanere aggiornato in tempo reale! -

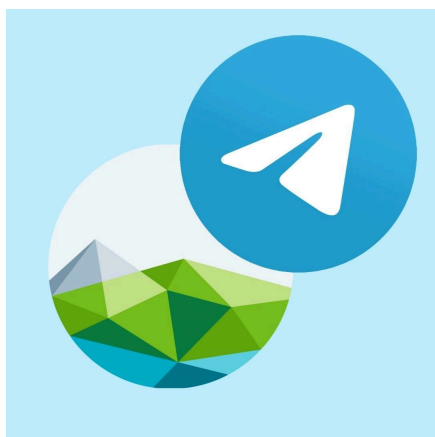

Il GAL Prealpi e Dolomiti è anche su **TELEGRAM** con il proprio canale ufficiale!

Questo canale è un luogo di informazione e condivisione **per tutti gli attori del nostro territorio**.

Qui potrai trovare informazioni sulle attività, progetti, opportunità di finanziamento promosse dal GAL.

Iscrivendoti al canale, riceverai **in tempo reale le ultime notizie e gli aggiornamenti** sulle iniziative del

GAL. Ti invitiamo a seguirci per rimanere sempre informato sulle ultime novità!

ISCRIVITI AL CANALE TELEGRAM DEL GAL PREALPI E DOLOMITI



Iniziativa in linea con l'**Obiettivo 17** dell'**Agenda 2030 per lo Sviluppo Sostenibile**.

Piazza Toni Merlin, 1
32026 Borgo Valbelluna (BL)
Tel: +39 0437 838586
Fax: +39 0437 1830101
Email: info@gal2.it
PEC: gal2@legalmail.it



Iniziativa finanziata dal Complemento di Sviluppo Rurale per il Veneto 2023-2027 - FEASR Fondo Europeo Agricolo per lo Sviluppo Rurale

Organismo responsabile dell'informazione: GAL Prealpi e Dolomiti

Autorità di gestione regionale: Regione del Veneto – Direzione AdG Bonifica e Irrigazione.



Stai ricevendo questa newsletter perchè ti sei iscritto su [GAL Prealpi e Dolomiti](#) con indirizzo .

Se non vuoi più ricevere la newsletter clicca su [annulla l'iscrizione](#).

© GAL Prealpi e Dolomiti. Tutti i diritti riservati.