



- GAL PREALPI E DOLOMITI - NEWSLETTER n. 186 -

- Selezione per la figura di "RESPONSABILE AMMINISTRATIVO E ADDETTO ALLA SEGRETERIA" -



Il GAL Prealpi e Dolomiti è alla ricerca di una figura professionale da inserire nel proprio team con il ruolo di **Responsabile Amministrativo e Addetto alla Segreteria**.

La nuova risorsa si occuperà della gestione delle attività amministrative e contabili, della segreteria organizzativa, del coordinamento delle pratiche burocratiche e dell'assistenza nelle attività di rendicontazione.

Se sei alla ricerca di una nuova opportunità in un ambiente dinamico e stimolante, invia la tua candidatura **entro il 18 aprile 2025!**

[CLICCA QUI PER CONSULTARE L'AVVISO DI SELEZIONE](#)



Iniziativa in linea con l'**Obiettivo 17** dell'[Agenda 2030 per lo Sviluppo Sostenibile](#).

- CONNATURALP: il progetto Interreg per promuovere la salute ecosistemica e degli umani -



Il GAL Prealpi e Dolomiti partecipa a un progetto Interreg Italia-Austria (in qualità di Lead Partner) denominato **CONNATURALP - CONnecting NATURE and heALTH in the AIPs**, assieme a tre università, due parchi nazionali e due riserve della biosfera.

L'avvio del progetto, che durerà due anni, è avvenuto presso la sede distaccata dell'Università degli Studi di Padova a Spert, in Alpago, dove si sono riuniti tutti i

partner. **CONNATURALP prevede di realizzare studi clinici per misurare lo stato di salute**

di specifici ecosistemi prima e dopo l'intervento umano e lo stato di salute degli esseri umani prima e dopo aver praticato attività in natura.

I prossimi appuntamenti fra partner sono già in agenda: vi terremo aggiornati!

[CLICCA QUI PER MAGGIORI INFORMAZIONI](#)



Iniziativa in linea con l'**Obiettivo 17** dell'[Agenda 2030 per lo Sviluppo Sostenibile](#).

- OPEN DAY del Corso di Laurea Magistrale “Valorization and Sustainable Development of Mountain Areas – MOUNTAINSIDE” - UNIMONT -



Martedì 1 aprile 2025 alle ore 17:00 si terrà l'**Open Day** del Corso di Laurea Magistrale **Valorization and Sustainable Development of Mountain Areas – MOUNTAINSIDE**. L'evento si svolgerà **ONLINE** e in presenza presso **UNIMONT**, polo d'eccellenza dell'Università degli Studi di Milano a Edolo (BS), e sarà trasmesso in diretta streaming.

L'incontro offrirà l'opportunità di conoscere meglio il corso, dialogare con docenti e studenti e approfondire un'offerta formativa multidisciplinare e innovativa. Il programma include testimonianze dirette degli studenti, che racconteranno la loro esperienza accademica in un contesto internazionale, con un approccio globale che integra dimensione locale e globale. Il corso, interamente in inglese, garantisce contatti con stakeholder a livello regionale, nazionale ed europeo.

[CLICCA QUI PER SAPERNE DI PIÙ](#)



Iniziativa in linea con l'**Obiettivo 17** dell'[Agenda 2030 per lo Sviluppo Sostenibile](#).

- Iscriviti al canale TELEGRAM per rimanere aggiornato in tempo reale! -

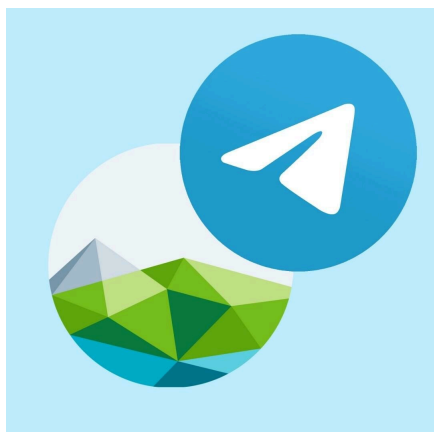

Il GAL Prealpi e Dolomiti è anche su **TELEGRAM** con il proprio canale ufficiale!

Questo canale è un luogo di informazione e condivisione **per tutti gli attori del nostro territorio**. Qui potrai trovare informazioni sulle attività, progetti, opportunità di finanziamento promosse dal GAL.

Iscrivendoti al canale, riceverai **in tempo reale le ultime notizie e gli aggiornamenti** sulle iniziative del

GAL. Ti invitiamo a seguirci per rimanere sempre informato sulle ultime novità!



ISCRIVITI AL CANALE TELEGRAM DEL GAL PREALPI E DOLOMITI

Iniziativa in linea con l'**Obiettivo 17** dell'**Agenda 2030** per lo Sviluppo Sostenibile.

Piazza Toni Merlin, 1
32026 Borgo Valbelluna (BL)
Tel: +39 0437 838586
Fax: +39 0437 1830101
Email: info@gal2.it
PEC: gal2@legalmail.it



Iniziativa finanziata dal Complemento di Sviluppo Rurale per il Veneto 2023-2027 - FEASR Fondo Europeo Agricolo per lo Sviluppo Rurale

Organismo responsabile dell'informazione: GAL Prealpi e Dolomiti

Autorità di gestione regionale: Regione del Veneto – Direzione AdG Bonifica e Irrigazione.



Stai ricevendo questa newsletter perchè ti sei iscritto su [GAL Prealpi e Dolomiti](#) con indirizzo .

Se non vuoi più ricevere la newsletter clicca su [annulla l'iscrizione](#).

© GAL Prealpi e Dolomiti. Tutti i diritti riservati.