



- GAL PREALPI E DOLOMITI - NEWSLETTER n. 179 -

- Scadenza dei termini per la presentazione delle domande di aiuto sul bando ISL03 "Investimenti extra agricoli in aree rurali" -



C'è tempo fino al **23 gennaio 2025** per presentare le domande di aiuto sul bando **ISL03 del GAL Prealpi e Dolomiti, "Investimenti extra agricoli in aree rurali"**, rivolto a **micro e piccole imprese nei settori artigianato, commercio e servizi**. Il bando sostiene investimenti strutturali e dotazionali per favorire lo sviluppo di attività imprenditoriali non agricole, contribuire a rendere il territorio più attrattivo, contrastare lo spopolamento e creare nuovi posti di

lavoro.

Sono ammissibili le operazioni da realizzare nei Comuni di: Arsiè, Belluno, Borgo Valbelluna, Cesiomaggiore, Feltre, Fonzaso, Lamon, Limana, Pedavena, Ponte nelle Alpi, San Gregorio nelle Alpi, Santa Giustina, Sedico, Seren del Grappa, Setteville, Sospirolo, Sovramonte.

Il bando prevede una dotazione finanziaria di 870.000 euro, con un **sostegno pari al 50% della spesa ammissibile**. Gli importi delle domande possono variare da un minimo di 15.000 euro a un massimo di 150.000 euro.

[CLICCA QUI PER MAGGIORI INFORMAZIONI](#)



Iniziativa in linea con l'**Obiettivo 17** dell'[Agenda 2030 per lo Sviluppo Sostenibile](#).

- "FROM THE GROUNDUP": partecipa all'evento dedicato ai giovani del territorio del GAL" -

L'Europa parte da qui! Partecipa all'evento **"From the GroundUp"** organizzato dal GAL Prealpi e Dolomiti e dal centro Europe Direct Montagna Veneta.

Unisciti a noi per discutere insieme su come i giovani possono fare la differenza nella politica e nella società locale e in Europa.



L'evento è gratuito, ma è necessario iscriversi entro il **20 gennaio 2025**. I posti sono limitati!

Ti aspettiamo!

L'evento nasce nell'ambito del progetto "From the GroundUp: Fostering Rural Youth Participation in the EU Agenda", co-finanziato dalla Commissione Europea.

CLICCA QUI PER SAPERNE DI PIU'

CLICCA QUI ISCRIVERTI



Iniziativa in linea con l'**Obiettivo 17** dell'**Agenda 2030 per lo Sviluppo Sostenibile**.

- Iscriviti al canale TELEGRAM per rimanere aggiornato in tempo reale! -

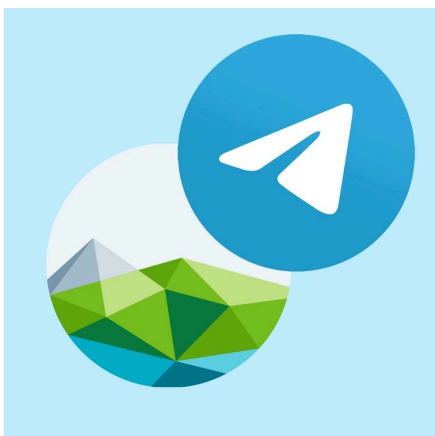

Il GAL Prealpi e Dolomiti è anche su **TELEGRAM** con il proprio canale ufficiale!

Questo canale è un luogo di informazione e condivisione **per tutti gli attori del nostro territorio**. Qui potrai trovare informazioni sulle attività, progetti, opportunità di finanziamento promosse dal GAL.

Iscrivendoti al canale, riceverai **in tempo reale le ultime notizie e gli aggiornamenti** sulle iniziative del

GAL. Ti invitiamo a seguirci per rimanere sempre informato sulle ultime novità!



ISCRIVITI AL CANALE TELEGRAM DEL GAL PREALPI E DOLOMITI

Iniziativa in linea con l'**Obiettivo 17** dell'**Agenda 2030 per lo Sviluppo Sostenibile**.

Piazza Toni Merlin, 1
32026 Borgo Valbelluna (BL)
Tel: +39 0437 838586
Fax: +39 0437 1830101
Email: info@gal2.it
PEC: gal2@legalmail.it



Iniziativa finanziata dal Complemento di Sviluppo Rurale per il Veneto 2023-2027 - FEASR Fondo Europeo Agricolo per lo Sviluppo Rurale

Organismo responsabile dell'informazione: GAL Prealpi e Dolomiti

Autorità di gestione regionale: Regione del Veneto – Direzione AdG Bonifica e Irrigazione.



Stai ricevendo questa newsletter perchè ti sei iscritto su **GAL Prealpi e Dolomiti** con indirizzo .

Se non vuoi più ricevere la newsletter clicca su **annulla l'iscrizione**.

