



- GAL PREALPI E DOLOMITI - NEWSLETTER n. 177 -

- La Commissione NAT del Comitato delle Regioni sul futuro delle aree rurali UE -



La Commissione Risorse Naturali (NAT) del Comitato delle Regioni (CdR) il 27 novembre ha discusso come i programmi **LEADER** e **CLLD** post-2027 possano **migliorare l'attuazione della visione a lungo termine per le aree rurali dell'UE**. Guardando al mandato 2025-2030, la NAT punta a rafforzare la resilienza delle comunità locali, con focus su salute, agricoltura, turismo e gestione delle crisi.

Come co-leader del Patto Rurale, la NAT ha avviato un dibattito sulla disconnessione tra aree rurali e governance europea, con uno studio sul **"disagio geografico"** pubblicato a febbraio 2024. Ribadendo il **valore del metodo LEADER**, la NAT ha richiesto semplificazioni normative e finanziamenti solidi per promuovere partecipazione locale, giovani e donne nei Gruppi d'Azione Locale.

[CLICCA QUI PER ULTERIORI INFORMAZIONI](#)



Iniziativa in linea con l'**Obiettivo 17** dell'[Agenda 2030 per lo Sviluppo Sostenibile](#).

- Secondo Open Talk di Innovalp 2024-25 "MONTAGNE PRODUTTIVE" a Borgo Valbelluna -

Il secondo **Open Talk di Innovalp 2024-2025** si svolgerà domani, **mercoledì 11 dicembre dalle 15:00 alle 17:00** presso la sede del GAL. Prealpi e Dolomiti a Borgo Valbelluna (Belluno). Il tema dell'incontro sarà l'innovazione e l'inclusione nei contesti montani, con un **focus sulle politiche attive del lavoro, la formazione e le competenze per la sostenibilità e la competitività**.

L'evento vedrà interventi di esperti del settore, tra cui Michele Pellegrini (Legacoop Veneto), Raffaella Bordin (Veneto Lavoro), Matteo Aguanno (GAL Prealpi e Dolomiti), Andrea Ferrazzi (Confindustria Belluno), Paolo Felice (Presidente LegacoopSociali FVG) e Margherita Cittadino



SECONDA TAI

VENETO, Borgo Valbelluna (C)
MERCOLEDÌ 11 DICEMBRE 2
Giornata Internazionale della Mo
ore 15:00-17:00

OPEN TALK INNOVAZIONE E INCLUSIONE LE MONTAGNE PRODUTTIVE attive del lavoro e competenze per la sostenibilità e competitività

Politiche attive del lavoro, formazione e val
delle competenze sono alla base dello svilu
e competitività delle aree montane. Un confr
esplorare strategie e pratiche innovative ch
inclusione e produttività. Un'opportunità pe
il legame tra territorio e nuove prospettive i

INTERVENGONO:

Michela Pellegrini
(Settore Produzione e Servizi
Legacoop Veneto)
Raffaella Bordin (Dirigente Veneto
Lavoro dell'IST di Treviso e Belluno)
Matteo Aquilino
(Direttore GAL Prealpi e Dolomiti)
Andrea Ferrazzi (Direttore
Confindustria Belluno)
Paolo Felice
(Presidente LegacoopSociali PVI)
Margherita Cittadini
(Europe Direct Manager)

MODERA:

Graziano Lorenz
(Direttore Inform
di sviluppo local
DOVE: G.A.L. Pre
piazza Toni Merl
Borgo Valbelluna
FOCUS: Politiche
per la montagna

Ti invitiamo a partecipare al nostro evento su Zoom da
ID riunione: 863 0248 5361 / Codice d'accesso: 840477

(Europe Direct Manager - Centro ED Montagna Veneta) . La discussione sarà moderata da Graziano Lorenzon (Informest).

Sarà possibile partecipare anche online via Zoom.

[CLICCA QUI PER](#)

[SCARICARE LA LOCANDINA](#)

[CLICCA QUI PER](#)

[PARTECIPARE ONLINE](#)

Iniziativa in linea con l'**Obiettivo 17** dell'**Agenda 2030 per lo Sviluppo Sostenibile**.

- Comune di Cesiomaggiore: Avviso di Co-Programmazione con il territorio per l'Area di Pullir -



Il **Comune di Cesiomaggiore** ha ufficialmente pubblicato un avviso per l'avvio della procedura di **co-programmazione per il recupero e la valorizzazione dell'ex Colonia n. 8 e delle aree agricole circostanti a Pullir**. Il progetto, prevede il **coinvolgimento del territorio** per definire insieme un modello di gestione sostenibile e inclusivo, con l'obiettivo di trasformare l'area in un punto di riferimento per l'inserimento lavorativo di soggetti in

condizioni di fragilità e per la promozione del territorio. Il procedimento, prevede una serie di incontri pubblici finalizzati a raccogliere contributi, proposte e idee da parte di enti e cittadini interessati. **L'avviso pubblico è rivolto principalmente agli Enti del Terzo Settore ma aperto anche a cittadini, imprese.**

Il testo completo dell'avviso è consultabile sul sito istituzionale del Comune, con **scadenza per la presentazione delle manifestazioni di interesse fissata al 7 gennaio 2025**.

[CLICCA QUI PER SCARICARE L'AVVISO](#)



Iniziativa in linea con l'**Obiettivo 17** dell'**Agenda 2030 per lo Sviluppo Sostenibile**.

- Incontri sul territorio: il Centro Europe Direct Montagna Veneta assieme al Venice School of Management -

Il GAL Prealpi Dolomiti nella funzione di **Centro EUROPE DIRECT Direct Montagna** ha avuto il piacere di accompagnare gli studenti del **Master Strategies and Marketing for Agrifood Firms - ETWAM** della Venice School of Management, coordinato dal Prof. Vladi Finotto e dalla Prof.ssa Christine Mauracher, in un'interessante *study Visit* in Alpego.

L'incontro a fatto seguito al convegno "**Innovazione in agricoltura : opportunità e scenari per i territori montani nell'ambito della PAC 2023-2027**", tenutosi lo scorso 4 dicembre e



promosso dal nostro Centro ED in collaborazione e con il contributo della CCIAA di Treviso-Belluno | Dolomiti.

Dalla filiera della pecora di Alpagò alla valorizzazione della lana nei tessuti di lusso, passando per l'innovazione tecnologica, la tutela del paesaggio montano e della biodiversità locale : un percorso ricco di spunti, tale da incoraggiare riflessioni e confronti su come tradizione, innovazione, qualità e sostenibilità

possano coesistere e sulle strategie funzionali alle sfide che il settore deve affrontare nel quotidiano.

Le politiche europee rappresentano un punto di riferimento cruciale per sostenere lo sviluppo delle aree rurali e montane. Attraverso iniziative come questa, il Centro EUROPE DIRECT Montagna Veneta promuove il **dialogo tra centri di ricerca, mondo accademico e realtà rurali**, con l'obiettivo di stimolare la trasmissione di competenze, conoscenze e strumenti nel settore primario, diffondendo un'idea di agricoltura competitiva, responsabile e sostenibile.

Un sentito ringraziamento alla Cooperativa Fardjma, al Lanificio Paoletti e a tutti coloro che hanno contribuito con competenza e passione al successo dell'iniziativa.



Iniziativa in linea con l'**Obiettivo 17** dell'[Agenda 2030 per lo Sviluppo Sostenibile](#).

- Iscriviti al canale TELEGRAM per rimanere aggiornato in tempo reale! -

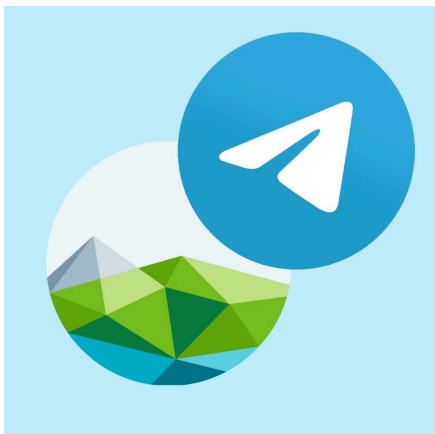

Il GAL Prealpi e Dolomiti è anche su **TELEGRAM** con il proprio canale ufficiale!

Questo canale è un luogo di informazione e condivisione **per tutti gli attori del nostro territorio**. Qui potrai trovare informazioni sulle attività, progetti, opportunità di finanziamento promosse dal GAL.

Iscrivendoti al canale, riceverai **in tempo reale le ultime notizie e gli aggiornamenti** sulle iniziative del

GAL. Ti invitiamo a seguirci per rimanere sempre informato sulle ultime novità!



ISCRIVITI AL CANALE TELEGRAM DEL GAL PREALPI E DOLOMITI

Iniziativa in linea con l'**Obiettivo 17** dell'[Agenda 2030 per lo Sviluppo Sostenibile](#).

Piazza Toni Merlin, 1
32026 Borgo Valbelluna (BL)
Tel: +39 0437 838586
Fax: +39 0437 1830101
Email: info@gal2.it
PEC: gal2@legalmail.it



Iniziativa finanziata dal Complemento di Sviluppo Rurale per il Veneto 2023-2027 - FEASR Fondo Europeo Agricolo per lo Sviluppo Rurale



Organismo responsabile dell'informazione: GAL Prealpi e
Dolomiti

Autorità di gestione regionale: Regione del Veneto – Direzione
AdG Bonifica e Irrigazione.

Stai ricevendo questa newsletter perchè ti sei iscritto su [GAL Prealpi e Dolomiti](#) con indirizzo .

Se non vuoi più ricevere la newsletter clicca su [annulla l'iscrizione](#).

© GAL Prealpi e Dolomiti. Tutti i diritti riservati.