



- GAL PREALPI E DOLOMITI - NEWSLETTER n. 170 -

- Il programma LEADER: valutazione di impatto e prospettive future -



EUROPEAN
COMMISSION

Brussels, 13.2.2024
SWD(2024) 170 final

COMMISSION STAFF WORKING DOCUMENT
EVALUATION

Evaluation of the impact of LEADER towards the general objective "balanced territorial development"

(SWD(2024) 171 final)

Con l'inizio di un nuovo ciclo istituzionale nell'Unione Europea, si apre una fase di revisione e riforma delle principali politiche. La Presidente della Commissione europea ha già delineato alcuni orientamenti per la programmazione post-2027, anticipando importanti cambiamenti.

Un tema centrale è la **valutazione dei programmi esistenti, come LEADER**, il cui impatto varia tra Stati membri e regioni. L'analisi della Commissione mostra che una **migliore implementazione dei principi fondamentali di LEADER da parte dei Gruppi di Azione Locale (GAL) ha portato a risultati più efficaci, soprattutto in termini di governance locale e inclusione sociale.**

Recentemente, la Commissione ha pubblicato due studi sullo sviluppo delle aree rurali, concentrandosi sull'impatto della Politica Agricola Comune (PAC) e l'approccio LEADER, in linea con la Visione a lungo termine per le aree rurali del 2021.

PER ULTERIORI DETTAGLI CONSULTA I DOCUMENTI:

[Evaluation of the impact of LEADER towards the general objective "balanced territorial development"](#)

[Study on funding for EU rural areas](#)



Iniziativa in linea con l'**Obiettivo 17** dell'[Agenda 2030 per lo Sviluppo Sostenibile](#).

- Iscriviti al canale TELEGRAM per rimanere aggiornato in tempo reale! -

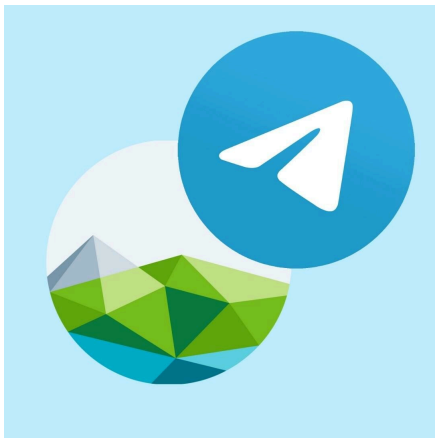

Il GAL Prealpi e Dolomiti è anche su **TELEGRAM** con il proprio canale ufficiale!

Questo canale è un luogo di informazione e condivisione **per tutti gli attori del nostro territorio**. Qui potrai trovare informazioni sulle attività, progetti, opportunità di finanziamento promosse dal GAL.

Iscrivendoti al canale, riceverai **in tempo reale le ultime notizie e gli aggiornamenti** sulle iniziative del

GAL. Ti invitiamo a seguirci per rimanere sempre informato sulle ultime novità!

ISCRIVITI AL CANALE TELEGRAM DEL GAL PREALPI E DOLOMITI



Iniziativa in linea con l'**Obiettivo 17** dell'[Agenda 2030 per lo Sviluppo Sostenibile](#).

Piazza Toni Merlin, 1
32026 Borgo Valbelluna (BL)
Tel: +39 0437 838586
Fax: +39 0437 1830101
Email: info@gal2.it
PEC: gal2@legalmail.it



Iniziativa finanziata dal Complemento di Sviluppo Rurale per il Veneto 2023-2027 - FEASR Fondo Europeo Agricolo per lo Sviluppo Rurale

Organismo responsabile dell'informazione: GAL Prealpi e Dolomiti

Autorità di gestione regionale: Regione del Veneto – Direzione AdG Bonifica e Irrigazione.



Stai ricevendo questa newsletter perchè ti sei iscritto su [GAL Prealpi e Dolomiti](#) con indirizzo .

Se non vuoi più ricevere la newsletter clicca su [annulla l'iscrizione](#).