



GAL PREALPI E DOLOMITI - NEWSLETTER n. 138 -

- Ultimi giorni per presentare la Manifestazione di Interesse nell'ambito della Strategia di Sviluppo locale -



ATTRATTI DAL TERRITORIO

Il GAL Prealpi e Dolomiti sta promuovendo la raccolta di **manifestazioni di interesse per la presentazione di proposte progettuali** in linea con la prossima programmazione del GAL 2023-2027. Le iniziative segnalate dal territorio saranno funzionali alla **definizione della nuova Strategia di Sviluppo Locale**, così da rendere gli strumenti di sostegno sempre più rispondenti alle necessità espresse dal territorio.

Le manifestazioni d'interesse possono essere di duplice natura: **“Idee Progetto”** e **“Progetti di Comunità”**. Per conoscere nel dettaglio l'elenco degli interventi ammissibili, la loro descrizione, i destinatari e la documentazione necessaria da presentare clicca su **“per saperne di più”**.

Attenzione: i soggetti interessati potranno presentare la propria manifestazione di interesse **entro questo venerdì 30/06/2023**. Per info, clicca [qui](#).

Per ogni ulteriore informazione chiamare il GAL Prealpi e Dolomiti allo 0437 838586.

PER SAPERNE DI PIU'



Iniziativa in linea con l'**Obiettivo 17** dell'**Agenda 2030 per lo Sviluppo Sostenibile**.

- FEBEL 2030- MONTAGNA URBANA-Transizione: Rurale Industriale Urbana -

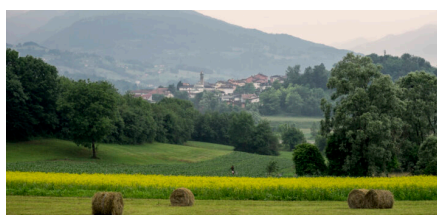

FEBEL 2030: CICLO DI CONVEGNI

Si segnala **“FEBEL 2030- MONTAGNA URBANA-Transizione: Rurale Industriale Urbana”**, ciclo di convegni che dal **29 giugno al 4 luglio** renderà la Valbelluna tra Feltre e Belluno (da cui appunto il nome *Fe-Bel*) scenario di dibattito del mondo universitario italiano, europeo ed internazionale, della politica e delle associazioni di categoria.

Molti sono gli appuntamenti previsti nel [programma](#), che spazieranno dalla tematica dell'ambiente nella trasformazione climatica, trasformazioni insediative, tradizione culturale e artistica, economia, agricoltura e turismo, trasporti, risorse ambientali e territorio.

PER SAPERNE DI PIU'



Iniziativa in linea con l'**Obiettivo 17** dell'[Agenda 2030 per lo Sviluppo Sostenibile](#).

Piazza Toni Merlin, 1
32026 Borgo Valbelluna (BL)
Tel: +39 0437 838586
Fax: +39 0437 1830101
Email: info@gal2.it
PEC: gal2@legalmail.it



Iniziativa finanziata dal Programma di Sviluppo Rurale per il Veneto 2014-2020.

Organismo responsabile dell'informazione: GAL Prealpi e Dolomiti.

Autorità di Gestione: Regione Veneto - Direzione AdG FEASR Bonifica e Irrigazione.



Stai ricevendo questa newsletter perchè ti sei iscritto su [GAL Prealpi e Dolomiti](#) con indirizzo .

Se non vuoi più ricevere la newsletter clicca su [annulla l'iscrizione](#).

© GAL Prealpi e Dolomiti. Tutti i diritti riservati.