

PROGETTO: lavori di recupero e manutenzione malghe Comunalì

**PSL 2014 –2020 GAL Prealpi Dolomiti
progetto chiave PC2 la montagna di mezzo**

Elenco elaborati:

- ☐ Relazione tecnica – Economica
- ☐ Corografia scala :25.000
- ☐ **Planimetrie – progetto – foto Intervento f) Casera Valderoa**
- ☐ Documentazione fotografica
- ☐ Computo metrico - Stima
- ☐ Capitolato speciale di appalto
- ☐ Elenco prezzi
- ☐ Piano della sicurezza

Alano di Piave dicembre 2016

IL TECNICO

(Todorvto geom. Renzo)

Documento sottoscritto con firma digitale
ai sensi dell'art. 24 del D.Lgs. n. 82/2005 e ss.mm.ii.

Comune di Alano di Piave
Provincia di Belluno

Progetto definitivo - esecutivo

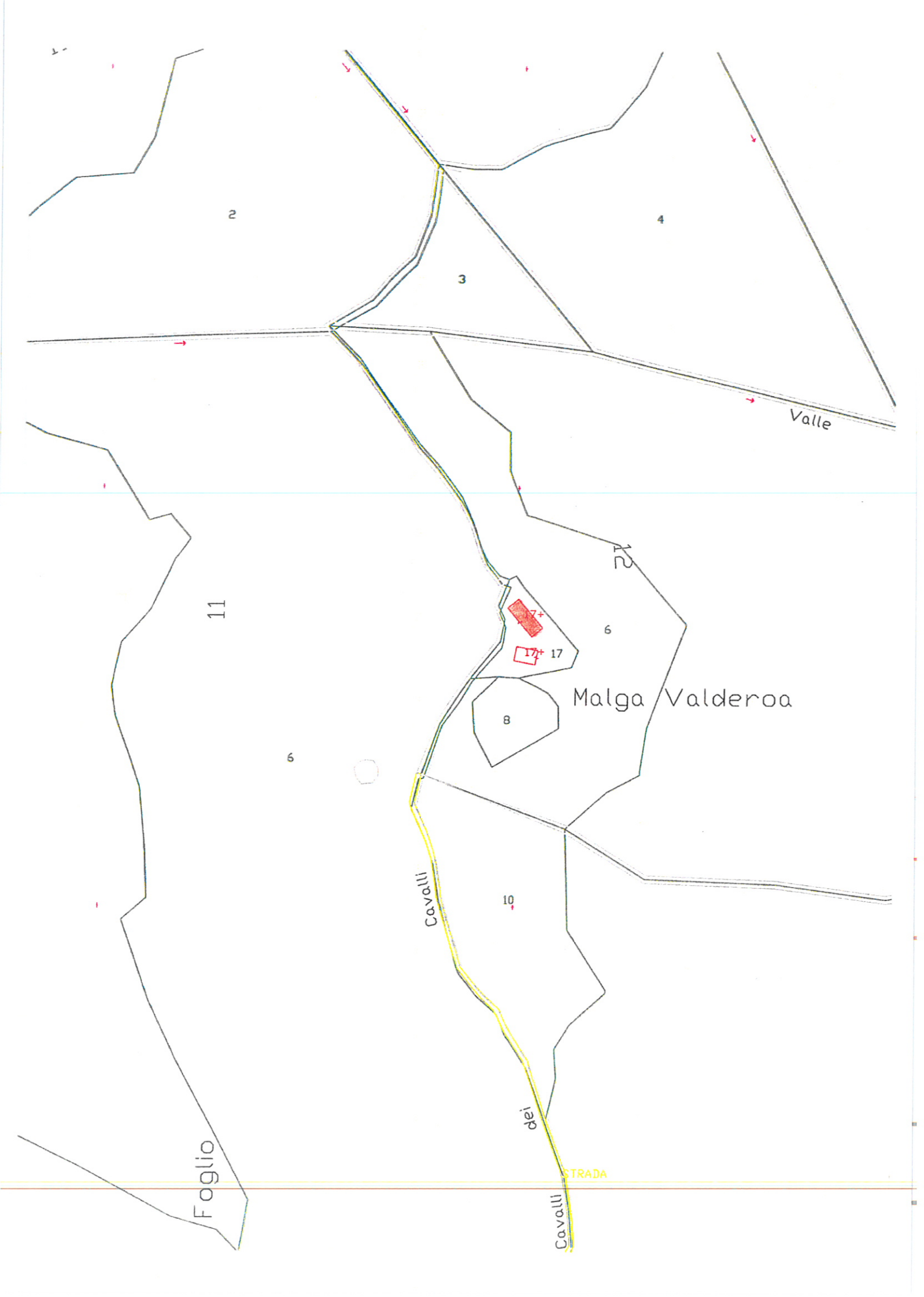

2

4

3

Valle

11

12

6

8

Malga Valderoa

6

10

Cavalli

dei

STRADA

Foglio

Cavalli

PIANO TERRA

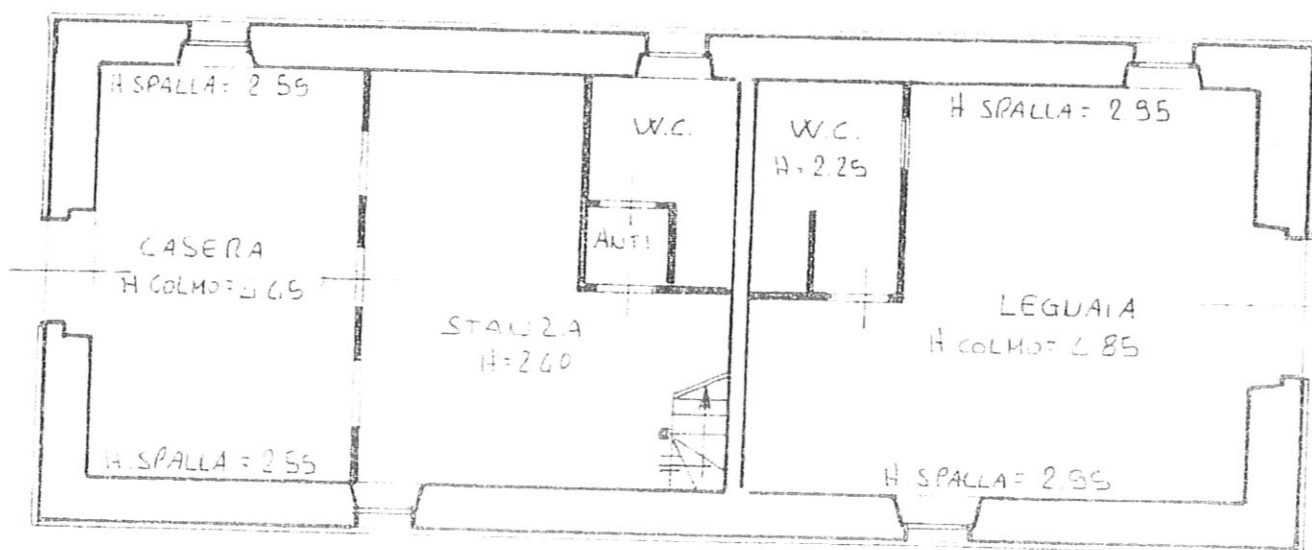

manto di copertura da sostituire

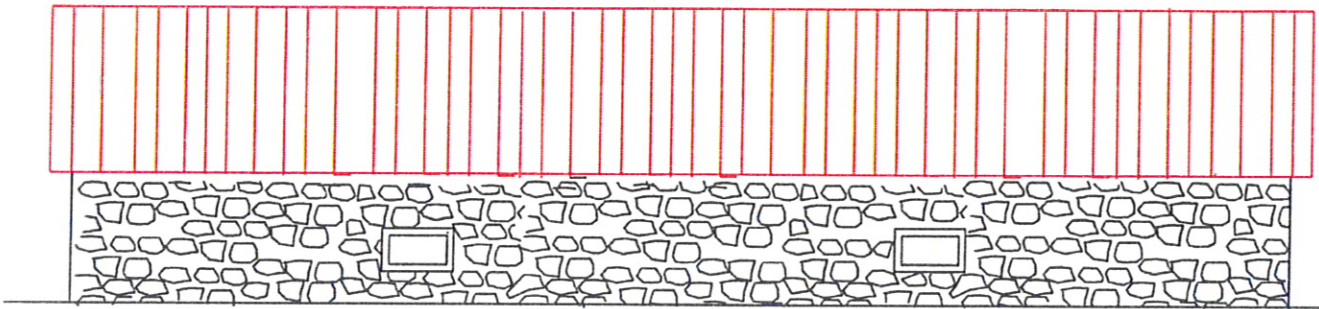

sud

manto di copertura da sostituire

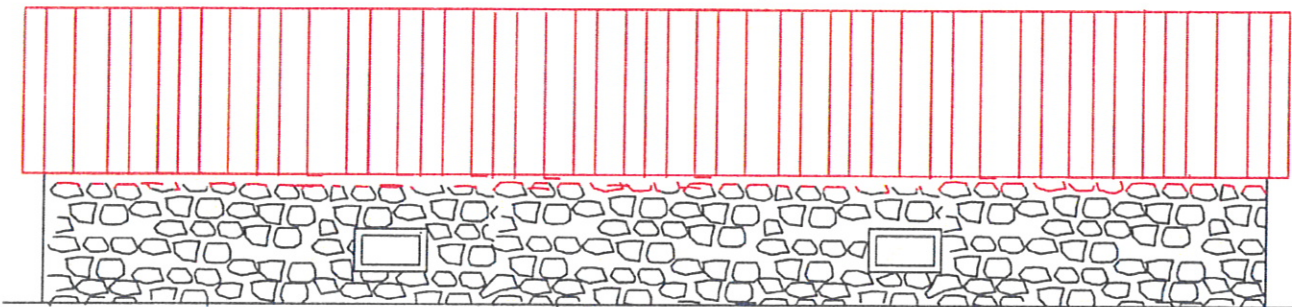

nord



NORD



OVEST



SUD



EST